

2020년
금정구장애인복지관 장애인주간보호시설
종합 운영평가 보고서

(2020.01.01.~ 2020.12.31.)



금정구장애인주간보호시설
Geumjeong-Gu Day-Care facility for the Disabled

< 목 차 >

01	일반현황		
	연혁	-----	3
	종사자 현황	-----	4
02	이용자 현황		
	총괄표	-----	5
	세부현황		
03	증장기 발전계획 추진현황	-----	6
04	사업실적 현황	-----	7
05	예산 현황	-----	7
06	시설관리 현황	-----	8
07	외부지원 공모사업 신청 현황	-----	9
08	종사자 외부교육 참석 현황	-----	9
09	업무협약 체결 현황	-----	9

1. 2020년 주요사업

2020.01..16	2020년 문화예술교육 지원사업 실무자 오리엔테이션 참석
2020.02.24	코로나-19의 정부 대응조치에 따라 시설 전면휴관 시행
2020.03.05. ~ 2020.03.11	1분기 운영위원회 서면심의 개최
2020.06.15 ~ 2020.06.17	2분기 운영위원회 서면심의 개최
2020.06.22	코로나19 정부 대응조치의 순차적·단계별 운영재개로 긴급돌봄서비스 격일제 운영 시행
2020.06.25	2020년 심리재활서비스 집단음악활동 (동지복지재단 지원) 운영
2020.06.26	동화구연 (서동도서관 지원) 운영
2020.07.13	비만예방운동교실 (금정구보건소 지원)운영
2020.07.29	2020년 문화예술교육 지원사업 (미술- 한국장애인복지관협회 지원) 운영
2020.08.03. ~ 2020.08.14	시설 전면개방으로 이용자 전원 등원, 정상운영
2020.08.04	이용자 성교육 실시
2020.08.17. ~ 2020.09.13	코로나-19 확진자 급증 사회적 거리두기 2단계 방역조치 강화로 시설 전면휴관
2020.09.01. ~ 2020.09.07	3분기 운영위원회 서면심의 개최
2020.09.14. ~2020.12.18	긴급돌봄서비스 격일제 운영 시행
2020.10.07. ~2020.10.14	임시 운영위원회 서면심의 개최
2020.10.21	부모교육 및 보호자 간담회 실시
2020.10.27. ~2020.10.28	이용자 단체 독감 예방접종(1조, 2조)
2020.10.29	이용자 안전교육 실시
2020.11.05	2020년 문화예술교육 지원사업 실무자 워크샵 (zoon 활용) 참석
2020.11.13	네트워크 연합 실무자 모임 참석
2020.11.21	사회복지사 금정구 지회 걷기대회 참석
2020.11.19. /2020.11.24	이용자 인권교육 실시
2020.11.24.	원예활동 실시
2020.12.7. ~2020.12.11	4분기 운영위원회 서면심의 개최
2020.12.10. ~2020.12.11	원예활동 실시
2020.12.21. ~2020.12.29	코로나-19 3단계 대응체제로 시설 긴급돌봄서비스 운영 이용자 30% 등원

2. 종사자 현황

(2020. 12. 31. 기준)

■ 조직도

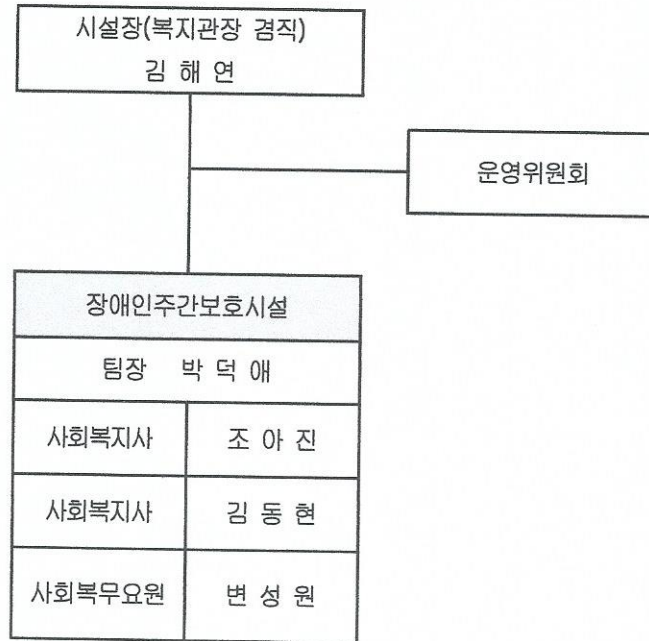

■ 장애인주간보호시설 인력현황

(단위:명)

계	시설장 (복지관장 겸직)	팀장	사회복지사	사회복무요원
4	1	1	2	1

* 정규직 : 3명 / 비정규직 : 1명(추가인력지원)

02 이용자 현황 (2020.01.01.~2020.12.31.)

○ 세부현황

장애의 정도별

(단위:명)

합계			지적장애		자폐성 장애	
			심한정도		심한정도	
계	남	여	남	여	남	여
18	13	5	10	5	3	-

연령

(단위:명)

합계	20세 ~25세		26세 ~ 30세		31세 ~ 35세		36세 ~ 50세	
	남	여	남	여	남	여	남	여
18	5	0	4	1	2	0	2	4

수급여부

수급	차상위	비수급	총계
6명(33%)	1명(6%)	11명(61%)	18명(100%)

지역별

금정구	해운대구	기장군	동래구	총계
12명(66%)	3명(17%)	2명(11%)	1명(6%)	18명(100%)

중장기 발전계획 추진현황 (2020.01.01.~2020.12.31.)

구분	중장기발전계획(목표)	추진평가	기타논의사항	
주간보호 시설	사람 중심의 맞춤형 서비스 체계 확립	이용자의 자기결정권 강화 및 권익옹호시스템 구축	<ul style="list-style-type: none"> - 코로나-19 감염 예방 긴급돌봄 서비스 격일제 운영으로 외부지원 사업 위주로 이용자의 욕구에 맞게 프로그램 내용으로 수정하여 진행 하였음. - 외부활동으로 계획된 사업은 진행하지 못함. 	<ul style="list-style-type: none"> - 코로나-19 사회적 거리두기와 방역수칙을 준수하면서 시 정책에 따라 계획된 사업의 운영방법 변화를 고려하며 상황에 맞게 진행 하여야 할 것임.
	공생복지실천의 허브	네트워크 기관 간 협력	<ul style="list-style-type: none"> - 코로나-19 감염예방 및 사회적 거리두기로 인해 각 시설의 서비스 현황을 우선으로 공유함. - 종사자 모임은 1회 실시, 소수의 인원으로 내년도 네트워크 사업 진행 방향에 관련하여 논의 함. 	
	변화에 발맞춘 역동적 체계 확립	변화흐름을 반영하여 프로그램 운영	<ul style="list-style-type: none"> - 코로나-19 사회적 거리두기 긴급돌봄서비스 격일제 운영으로 다양한 사업을 진행하지 못하였음. 	
	통합을 위한 무장애 환경 조성	접근성 강화를 위한 시스템 강화	<ul style="list-style-type: none"> - 코로나-19 감염예방 및 사회적 거리두기로 인해 다양한 사업의 진행 못하였음. - 내년도 사업 진행방식은 중증 장애인 이용자들의 역량을 고려하여 비대면 사업 진행 가능성과 장, 단점을 파악하여 중증 장애인 접근성 및 활용도 파악이 필요할 것임. 	

04

사업실적 현황 (2020.01.01.~2020.12.31.)

(단위 : 회, 건, 명 / 천원)

사업 분류	세부사업명	계획				실적 / 대비(%)							
		횟수 (A)	건수 (C)	연인원 (E)	예산 (G)	횟수 (B)	대비 (B/A*100)	건수 (D)	대비 (D/C*100)	연인원 (F)	대비 (F/E*100)	결산 (H)	대비 (H/G*100)
총계		836	410	12,507	14,290	499	59.69	215	52.44	4,927	39.39	25,073	98.1
장애인 주간보호 시설운영	소계	836	410	12,507	14,290	499	59.69	215	52.44	4,927	39.39	25,073	98.1
	주간보호 시설 사업	836	410	12,507	14,290	499	59.69	215	52.44	4,927	39.39	25,073	98.1

05

예·결산 현황 (2020.01.01.~2020.12.31.)

(단위 : 천원 / %)

세입					세출				
관	항	예산	결산	비율	관	항	예산	결산	비율
보조금	경상보조금	124,093	124,092	100	사무비	인건비	117,458	117,337	99.9
후원금	후원금	8,120	8,190	100.9		업무추진비	2,920	2,400	82.2
사업수입	사업수입	6,900	5,391	78.1		운영비	13,460	11,843	88
이월금	이월금	17,827	17,826	100	재산조성비	시설비	300	0	0
잡수입	잡수입	2,997	2,039	68	사업비	사업비	14,290	8,811	61.7
					과년도 지출	과년도지출	3	3	100
					잡지출	잡지출	50	0	0
					예비비 및 기타	예비비 및 기타	11,456	945	8.2
합계		159,937	157,538	98.5	합계		159,937	141,339	88.4

06

시설관리 현황 (2020.01.01.~2020.12.31.)

1. 시설 현황

- ▶ 시설면적 : 주간보호실 70,03㎡(이용시설: 65,03㎡, 탕비실: 5㎡)
- ▶ 주요장비 : TV 1대, 전자렌지 1대, 소독기 1대, 가습기 1대, 카세트 1대, 모니터2대, 탁자, 의자, 신발장, 수납장 등

07

외부지원 공모사업 신청 현황 (2020.01.01.~2020.12.31.)

(단위 : 천원)

지원기관	사업명	사업비			담당자	비고
		계	지원금	자부담		
-	-	5,240	5,240	0		
한국장애인복지관협회	복지기관 문화예술교육 지원사업 (마술)	3,240	3,240	0	박덕애	강사비 및 재료비 지원
동지복지재단	음악활동	2,000	2,000	0	박덕애	강사비 및 재료비 지원
금정구보건소	장애성인 비만예방운동교실	0	0	0	박덕애	운동처방사 파견
서동도서관	동화구연사업	0	0	0	박덕애	구연강사 파견
부산광역시 장애인체육회	생활체육	0	0	0	박덕애	운동지도자 파견

08

종사자 외부교육 참석 현황 (2020.01.01.~2020.12.31.)

(단위 : 원)

성명	부서	교육명	시간	참가비 및 여비	비고
박덕애	주간보호시설	문화예술교육 지원사업 실무자 오리엔테이션(대면) 문화예술교육 지원사업 실무자 워크샵(ZOON 활용) 사회복지사 보수교육(ZOON 활용)	21시간	124,400	
조아진	주간보호시설	사회복지사 보수교육(ZOON 활용)	8시간	12,000	
김동현	주간보호시설	사회복지사 보수교육(ZOON 활용)	8시간	12,000	
합계			37시간	148,400	

09

업무협약 체결 현황 (2020.01.01.~2020.12.31.)

○ 주간보호시설

협약기관

부산광역시장애인종합복지관 장애인자립전환지원센터

장애인주간보호시설 운영지원